



LEGENDA

FUNCTIUNE: LOCUINTA
Ac=723mp
Ad=723mp
nr.niveluri=1
GR.Rez.Foc V
RISC DE INCENDIU: MIC

FUNCTIUNE: CASA DE TIP FAMILIAL
Ac=240mp
Ad=463mp
nr.niveluri=2
GR.Rez.Foc II
RISC DE INCENDIU: MIC

FUNCTIUNE: SANATATE
Ac=269mp
Ad=466mp
nr.niveluri=2
GR.Rez.Foc II
RISC DE INCENDIU: MIC

FUNCTIUNE: CASA DE TIP FAMILIAL
Ac=240mp
Ad=463mp
nr.niveluri=2
GR.Rez.Foc II
RISC DE INCENDIU: MIC

LEGENDA

- Centru de zi (CZ)
- Imobil (CTF1, CTF2)
- Limita de proprietate
- Constructie existenta - Monument istoric
- Platforme betonate
- Platforme betonate (alee carosabila)
- Profil transversal

NOTA
PLANURILE DE ARHITECTURA DE LA A01a, pana la A31 sunt planse modificatoare, rezultate in urma schimbarii amplasamentului cladirilor pe teren si sistematizarii terenului fata de s.f., conform cerintelor Comisiei din cadrul Directiei Judetene pentru Cultura Arges.

- Terenul in suprafata de 5.983 mp este situat in intravilanul Municipiului Campulung, care a fost reglementat poligrafic. Prin teren se prezinta un complex constructiv unit complex de servicii sociale pentru dezvoltarea in conditii optime a activitatilor specifice:
- Suprafata teren: 5.983 mp
 - Suprafata constructiilor existente: 723 mp
 - Suprafata constructiilor proiectate: 768 mp
 - Suprafata dezvoltarii proiectate: 1382,5 mp
 - Suprafata constructiilor totale (existente + proiectate): 1472,5 mp
 - Suprafata dezvoltarii terenului (existente + proiectate): 2195,5 mp
 - PCT teren: 15,7%
 - C/UT teren: 0,137
 - PCT proiectat: 25,3 %
 - C/UT proiectat: 0,37
 - Spatiu verde total si care nu a fost obiectul documentarii: 3.500 mp
 - Alee carosabila si platforma betonata si care nu a fost obiectul documentarii: 850 mp (19%)
 - Reglementat teren proiectat - P=1 (gaster-nu)
 - Clasa de importanta: II
 - Categorie de importanta: C - Constructii de importanta medie.

PROIECTANT GENERAL
S.C. LICA & CO S.R.L.
Bucuresti, str. Victoriei, nr. 100
Tel: 021 418 10 67
E-mail: licaco@licaco.ro
www.licaco.ro

PROIECTANT DE SPECIALITATE
BIROU INDIVIDUAL DE ARHITECTURA
ING. MARIA PREDESCU - 152000 PNA 18
Tel: 021 790 7907
E-mail: maria.predescu@proiectant.ro
www.maria.predescu.ro

SPECIALITATE: ARHITECTURA
SEF PROIECT: ing. MARIA PREDESCU
PROIECTANT: ing. MARIA PREDESCU
SPECIALITATEA: DRUMURI
PROIECTAT: ing. MARIA PREDESCU
DESEINAT: ing. MARIA PREDESCU

Beneficiar
DIRECTIA DE ASISTENTA SOCIALA SI PROTECTIA COPILARILOR ARGES
Str. Revolutiei, nr. 14, Jud. Arges
Tel: 021 210 2101
E-mail: dasc@arges.ro
www.dasc.ro

Detinatori Proiect
CONSTRUIRE COMPLEX SERVICII SOCIALE
Amplasament: Municipiul Campulung, str. Revolutiei, nr. 14, Jud. Arges
Data planului: 04.2022

Proiect C. 021/0221	Faza D.T.	Planșă A.1e
---------------------	-----------	-------------

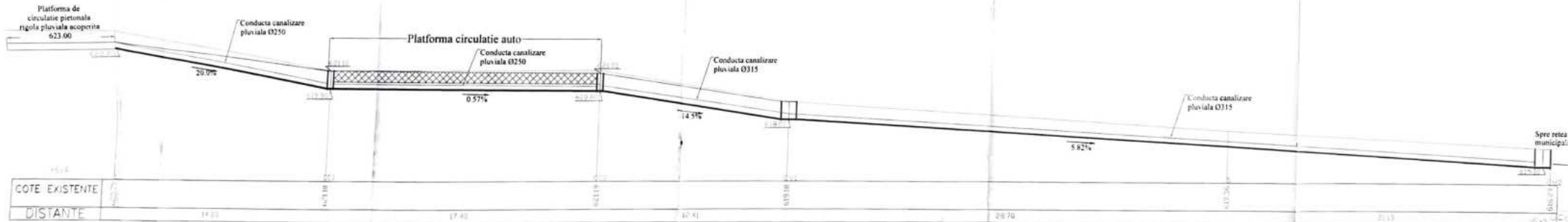

SECȚIUNE A - A Dupa: 5x20x400

DETALIU SPRIJINIRI SAPATURI
SECȚIUNE B - B

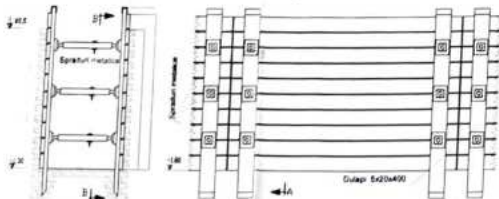

NOTĂ:
- În timpul lucrărilor de construcție sau de mentenanță se va asigura că la finalizarea și în timpul funcționării sistemului de canalizare nu există niciun fel de scurgere de apă în spațiul de circulație sau în spațiul de parcare.
- În timpul lucrărilor de construcție sau de mentenanță se va asigura că la finalizarea și în timpul funcționării sistemului de canalizare nu există niciun fel de scurgere de apă în spațiul de circulație sau în spațiul de parcare.
- În timpul lucrărilor de construcție sau de mentenanță se va asigura că la finalizarea și în timpul funcționării sistemului de canalizare nu există niciun fel de scurgere de apă în spațiul de circulație sau în spațiul de parcare.
- În timpul lucrărilor de construcție sau de mentenanță se va asigura că la finalizarea și în timpul funcționării sistemului de canalizare nu există niciun fel de scurgere de apă în spațiul de circulație sau în spațiul de parcare.

În caz de necesitate a lucrărilor de mentenanță se va asigura că la finalizarea și în timpul funcționării sistemului de canalizare nu există niciun fel de scurgere de apă în spațiul de circulație sau în spațiul de parcare.

NOTĂ:
- În timpul lucrărilor de construcție sau de mentenanță se va asigura că la finalizarea și în timpul funcționării sistemului de canalizare nu există niciun fel de scurgere de apă în spațiul de circulație sau în spațiul de parcare.

PROFIL TRANSVERSAL TIP
CANALIZARE PLUVIALĂ



PROIECTANT: SC LUCAS SRL

PROIECT: SISTEMATIZARE VERTICALĂ SI GARD DE INCINTA - COMPLEX SERVICE SOCIAL MUNCIPAL CAMPULUNG JUDEȚUL ALBA

PROIECTANT: SC LUCAS SRL

PROIECT: SISTEMATIZARE VERTICALĂ SI GARD DE INCINTA - COMPLEX SERVICE SOCIAL MUNCIPAL CAMPULUNG JUDEȚUL ALBA

PROIECTANT: SC LUCAS SRL

PROIECT: SISTEMATIZARE VERTICALĂ SI GARD DE INCINTA - COMPLEX SERVICE SOCIAL MUNCIPAL CAMPULUNG JUDEȚUL ALBA

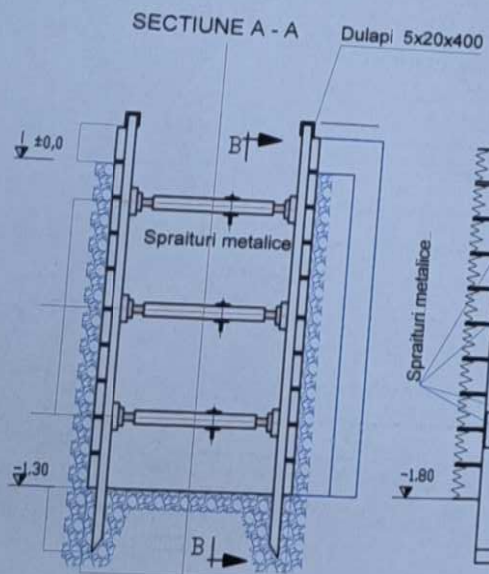
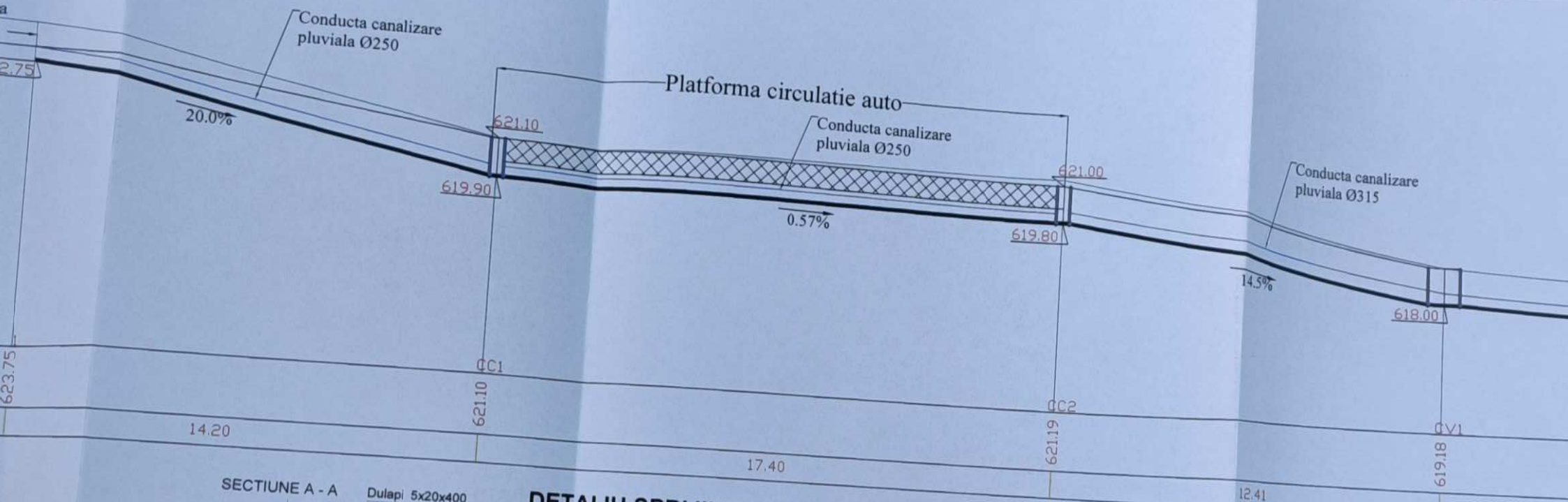

DETALIU SPRIJINIRI SAPATURI

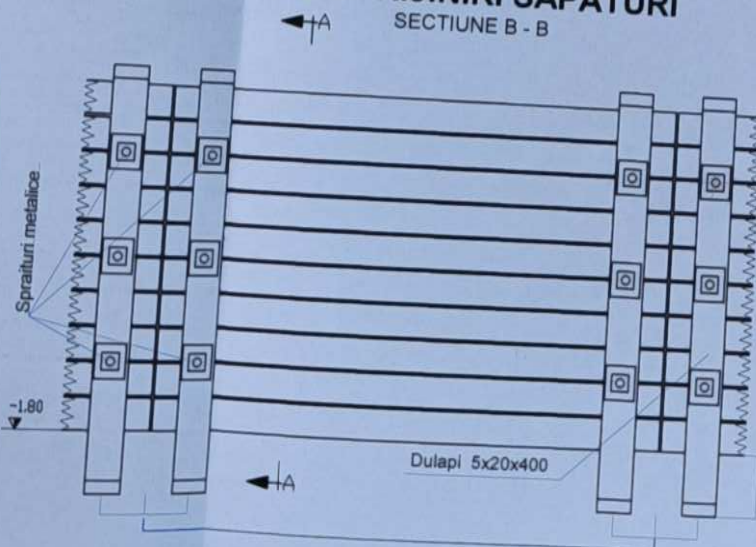

NOTA

- In timpul lucrarilor de canalizare sau alimentare cu apa si in exploatarea acestora, executantul si beneficiarul vor respecta prevederile legale in vigoare la data respectiva, privitoare la protectia la siguranta circulatiei, precum si la toate indicatiile de detaliu din partea scrisa a proiectului.
- se atrage atentia in mod special asupra necesitatii respectarii "Regulamentului privind protectia si igiena muncii in constructii" aprobat de M.L.P.A.T. cu Ordinul nr. 58/15.03.1993, Legea sanatatii in munca - Legea nr. 319 din 2006, si Hotararea de Guvern nr. 1425 din 2006, pentru aprobarea Normelor metodologice de aplicare a prevederilor Legii securitatii si sanatatii in munca din 2006.
- la sapaturile cu adancimi mai mari de 1,50 m obligatoriu se va executa sprijinirea santurilor
- In caz de intersectie a lucrarilor proiectate cu retele de gospodarie subterana existente si resemnificate in planul de situatie, constructorul si beneficiarul nu vor accepta modificarea traseelor
- conform dispozitiilor legale in vigoare constructorul va incepe executia lucrarilor de terasamente numai pe baza unui acord scris incheiat cu toate utilitatile care detin gospodarie subterana (cat)
- sapaturile vor fi astfel executate incat sa previna prabusirea peretilor; concomitent se va realiza si sprijinirea malurilor pe toata lungimea transeei sapate.
- se vor respecta:
SR EN 13331-1:2004 Sisteme pentru sprijinirea santurilor, Partea 1: Specificatii de proiectie
SR EN 13331-2:2004 Sisteme pentru sprijinirea santurilor, Partea 2: Evaluare principala sau incercare.

privatizare la protecția muncii,
5.03.1963, Legea executării și
și sancțiilor în munca nr. 319

modificarea traseelor fără a suna în prealabil proiectantul lucrării.
căderii subterane (cabluri electrice, cabluri telefonice, conducte de gaz, canale termice, cabluri R.A.T.T.)

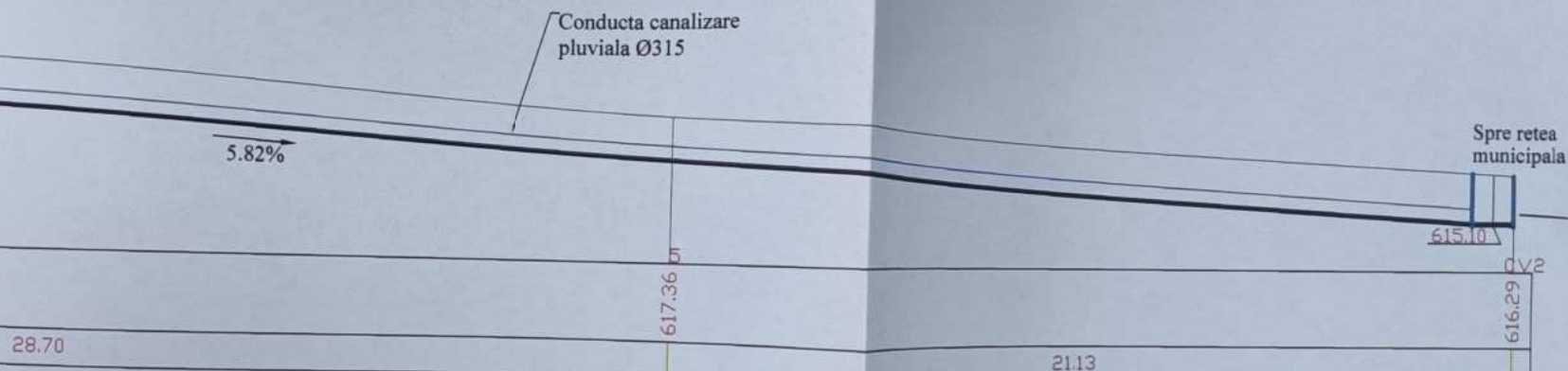

PROFIL TRANSVERSAL TIP CANALIZARE PLUVIALA

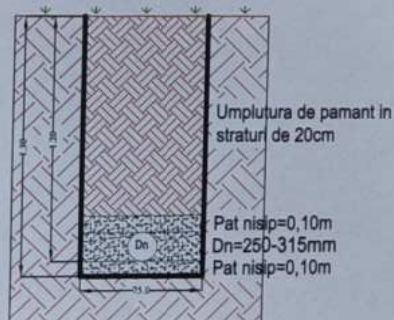

PROIECTANT GENERAL S.C. LICA & CO S.R.L. Director Ing. Vasile Talan		str. Enemiu Gîrgorescu, bl. P3, Pîrlești - Argeș tel: 0745 172 607 e-mail: vasile_talan@yahoo.com certificat de înmatriculare: 2032293/1992	Beneficiar: DIRECTIA DE ASISTENTA SOCIALA SI PROTECTIA COPILOR ARGES
PROIECTANT DE SPECIALITATE P.F.A. RADUCANU RADU CONSTANTIN		str. Enemiu Gîrgorescu, bl. P3, Pîrlești - Argeș tel: 0744651226 e-mail: radu_iprane@yahoo.com certificat de înmatriculare: 603045/2008	Denumire Proiect: SISTEMATIZARE VERTICALA SI GARD DE INCINTA - COMPLEX SERVICII SOCIALE MUNICIPIUL CAMPULUNG JUDETUL ARGES
SPECIALITATEA ARHITECTURA-MARIA PREDESCU		SEMNATURA SCARA 1:100	Titlu planșă: PROFIL CANALIZARE PLUVIALA
SEF PROIECT Ing. RADUCANU RADU		data 05.2022	Proiect C. 0021/2022
PROIECTAT Ing. RAUȚIANI I. RAUȚI			Faza PT
DESENAT			planșă D. 04

A-A

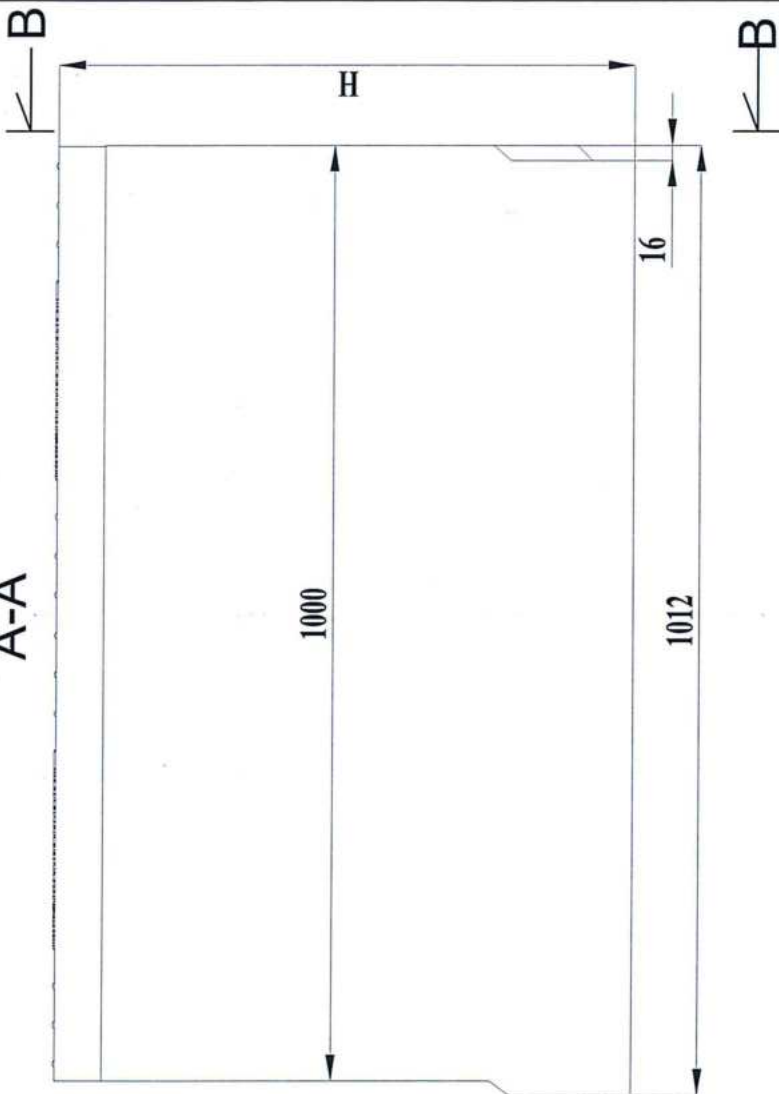

C-C

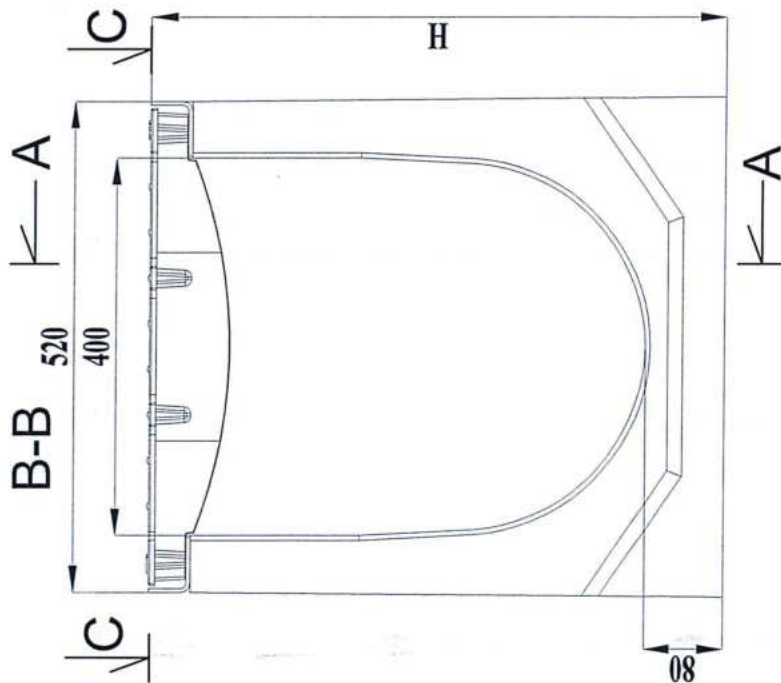
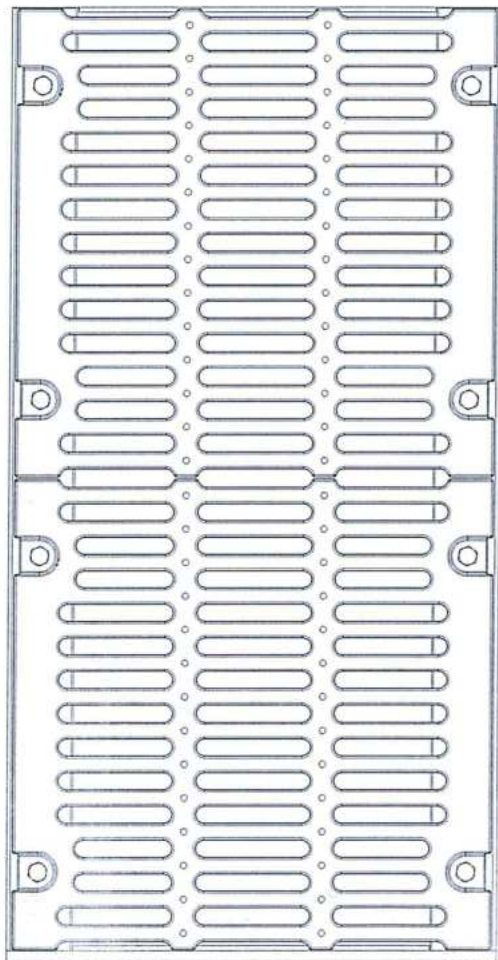

PROIECTANT GENERAL S.C. LICA & CO S.R.L. Director: Ing. Vasile Talian		str. Erenia Grigorescu, bl. P3, Pilesti, Arges tel. 0745 172 607 e_mail: vasilie_talian@yahoo.com certificat de inmatriculare: JO3/2891/1992		Beneficiar: DIRECTIA DE ASISTENTA SOCIALA SI PROTECTIA COPILOR ARGES		Proiect C: 0021/2021
PROIECTANT DE SPECIALITATE P.F.A. RADUCANU RADU CONSTANTIN		Pilesti, Arges tel. 0744651229 e_mail: radu_ipiana@yahoo.com certificat de inmatriculare: FO3/945/2008		Denumire Proiect: SISTEMATIZARE VERTICALA SI GARD DE INCINTA - COMPLEX SERVICII SOCIALE MUNICIPIUL CAMPULUNG JUDETLUL ARGES		Faza PT
SPECIALITATEA: SEF PROIECT PROIECTAT DESENAT	ARH. ANA-MARIA PREDESCU Ing. RADUCANU RADU Ing. RADUCANU RADU	SEMNTURA	SCARA 1:100 data 05.2022	Titlu plansa: detaliu rigola auto cu gratar de fonta		plansa D 06

IMPREJMUIRE - DETALIU 1 VEDERE sc.1:50

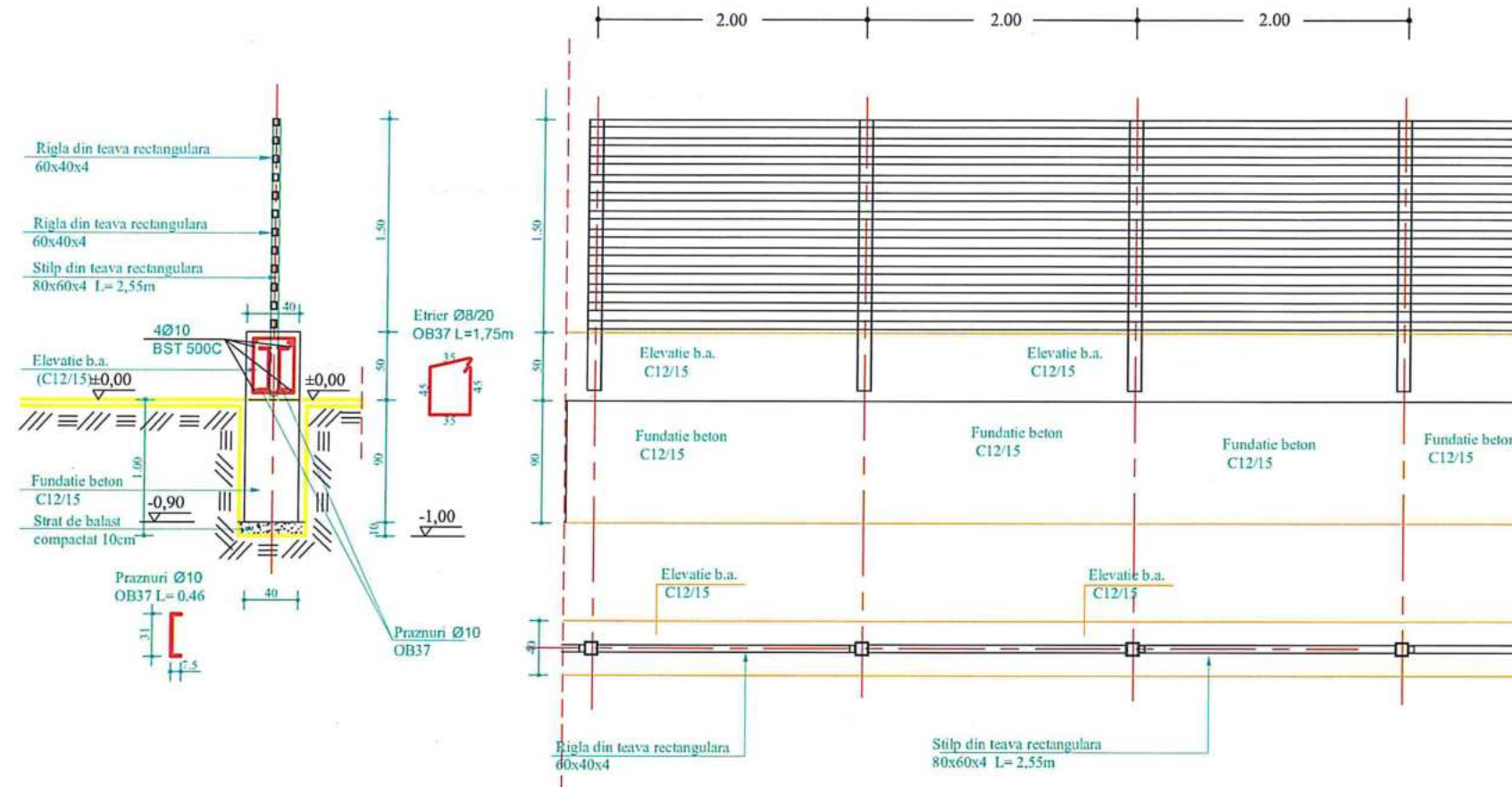

IMPREJMUIRE - DETALIU 2 VEDERE sc.1:50

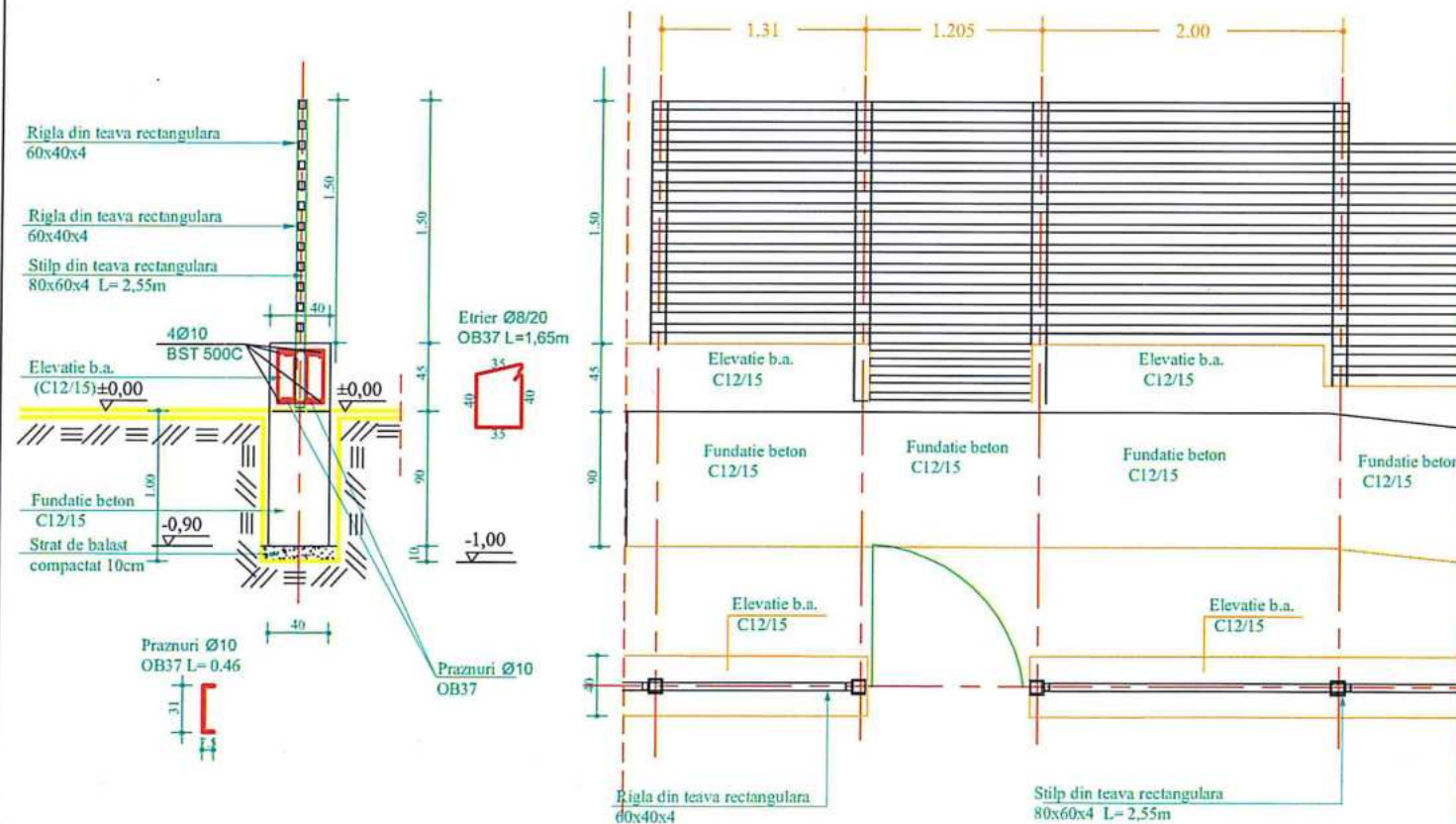

MATERIALE

C12/15 fundatii,elevatii
Otel BST500C ; OB37
Mortar M10T
Ciment Pa 35-II/A S32,5R

PROIECTANT GENERAL S.C. LICA & CO S.R.L. Director: Ing. Vasile Talan		str. Eremia Grigorescu, bl. P3, Pitesti, Arges tel. 0745 172 607 e_mail: vasile_talan@yahoo.com certificat de inmatriculare: J03/2891/1992		Beneficiar DIRECTIA DE ASISTENTA SOCIALA SI PROTECTIA COPIILOR ARGES	
PROIECTANT DE SPECIALITATE P.F.A. RADUCANU RADU CONSTANTIN		Pitesti, Arges tel. 0744651229 e_mail: radu_lptana@yahoo.com certificat de inmatriculare: F03/945/2008		Denumire Proiect: SISTEMATIZARE VERTICALA SI GARD DE INCINTA - COMPLEX SERVICII SOCIALE MUNICIPIUL CAMPULUNG JUDETUL ARGES	
SPECIALITATEA: SEF PROIECT ARH.ANA-MARIA PREDESCU		SEMNATURA 		SCARA 1:100	
PROIECTAT ing. RADUCANU RADU		data 05.2022		Titlu plansa: DETALIU AMENAJARE GARD	
DESENAT ing. RADUCANU RADU				Proiect C: 0021/2021 Faza PT plansa D 05	

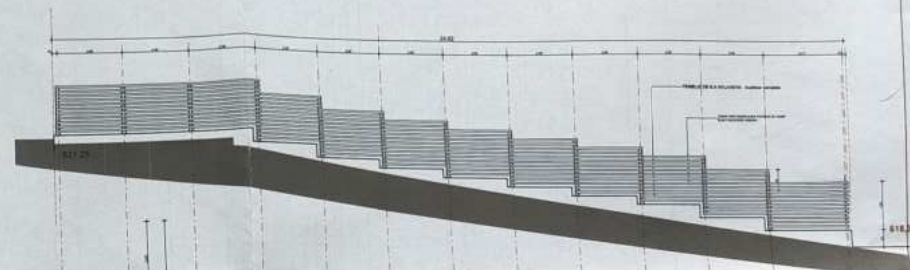

JUDETUL ARGES
PRIMARIA MUNICIPIULUI
CAMPULUNG MUSCETI

VIZAT SPRE NESCHIMBARE

Amplas la autorizatia de constructii

nr. 170 din 20.04.2014

Amplasat pe lot

ORDINELE CAMERATEI (100)
DE JUDEȚA
100
Ano Maria
DEDESCU
100

[illegible]

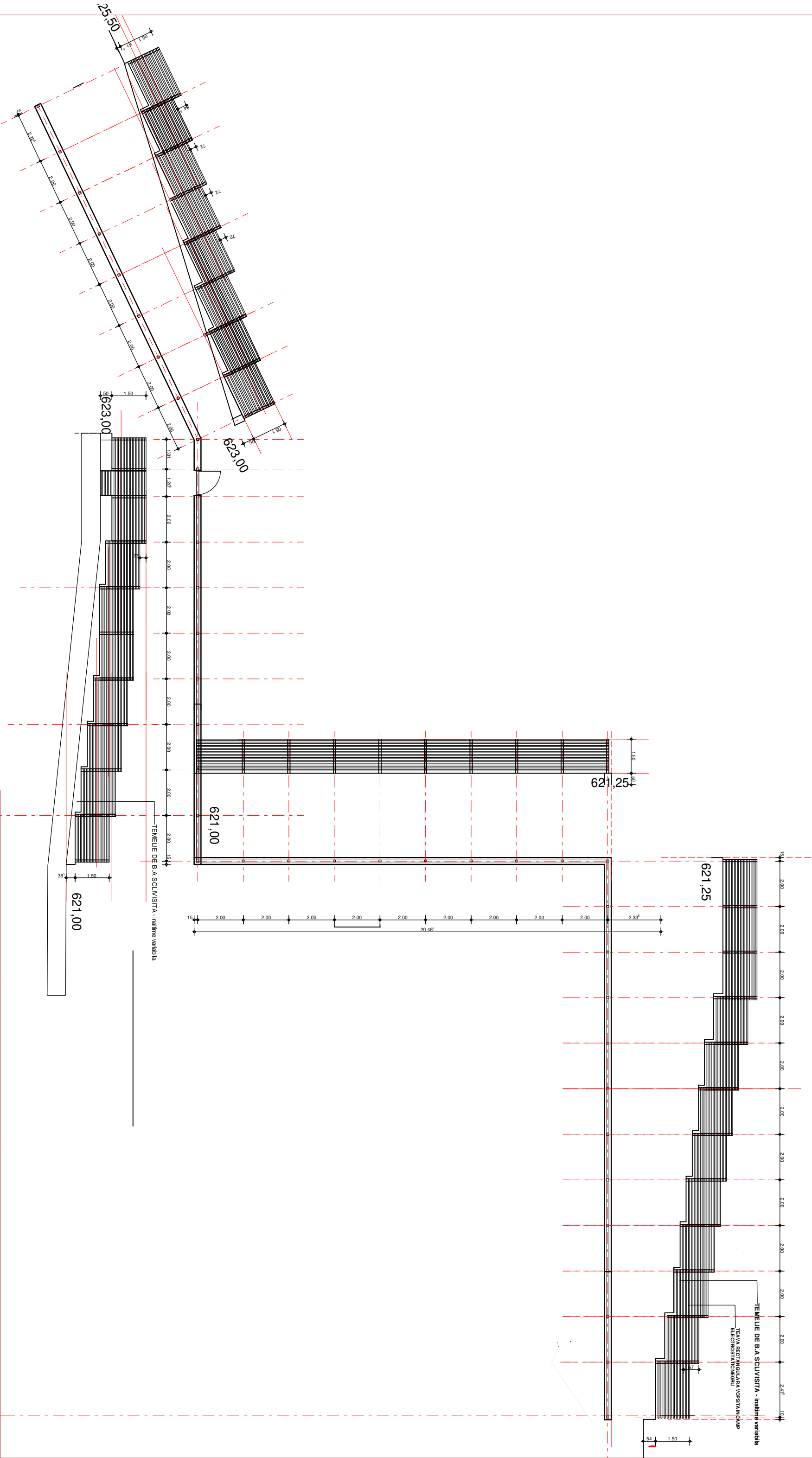

PROIECTANT GENERAL			Beneficiar:		
S.C. LICA & CO S.R.L.			DIRECTIA DE ASISTENTA SOCIALA SI PROTECTIA COPILOR ARGES		
Director: ing Vasile Talian					
PROIECTANT DE SPECIALITATE			Denumire Proiect:		
BIROU INDIVIDUAL DE ARHITECTURA			CONSTRUIRE COMPLEX SERVICII SOCIALE		
ANA -MARIA PREDESCU, 15/2002 TNA 708			C: 0021/20:		
SPECIALITATE: ARHITECTURA			Amplasament :		
SEMNATURA			municipiul Campulung, str. Revolutiei, nr. 14, jud Arges		
SEF PROIECT			data		
PROIECTAT			Titlu plansa:		
DESENAT			DETALIU IMPREJMUINE		